



LANDRATSAMT RHEIN-NECKAR-KREIS
 Amt für Landwirtschaft und Naturschutz, Untere Landwirtschaftsbehörde

Landratsamt Rhein-Neckar-Kreis,
 General-Sigel-Straße 12, 74889 Sinsheim

Stadtverwaltung Walldorf
 Nusslocher Str. 45

69190 Walldorf



Sinsheim, 23.06.2005
 (07261) 9466- 5375
 Name: Hauk
 Aktenzeichen: 44.23-8872.35 Walldorf
 (Bitte bei Antwort angeben)

BR 20. Juli 2005

Aufforstungsgenehmigung nach § 25 Landwirtschafts- und Landeskulturgesetz (LLG)

Ihr Antrag vom 21.04.2005

Sehr geehrte Damen und Herren,

für die nachstehenden Flurstücke

Gemeinde	Gemarkung	Lage (Gewann)	Flst. Nr.	Aufforstungs- fläche [ha]
Walldorf	Walldorf	Roter Bruch	12002	1,39
Walldorf	Walldorf	Roter Bruch	12004	4,62
Walldorf	Walldorf	Roter Bruch	11990	2,55
Gesamt				8,56

wird die **Aufforstung** im Einvernehmen mit der Unteren Naturschutzbehörde sowie dem Kreisforstamt des Rhein- Neckar- Kreises **wie beantragt genehmigt**.

Art der Aufforstung:

Die Aufforstung ist mit den im Aufforstungsantrag genannten Baumarten und auf den in den Lageplänen dargestellten Flächen durchzuführen. Die Lagepläne im Maßstab 1:1500 und 1:5000 sind Bestandteil der Genehmigung.

R1_Auff_Genehmigung ohne Auflagen gebührenfrei.dot

Dienstgebäude:
 General-Sigel-Straße 12
 74889 Sinsheim

Vermittlung
 (07261) 9466-5300

Telefax
 (07261) 9466-5315

X.400:
 C = ; A = ; P = ;
 O = ; S =

Internet:

Genehmigte Aufforstungsfläche

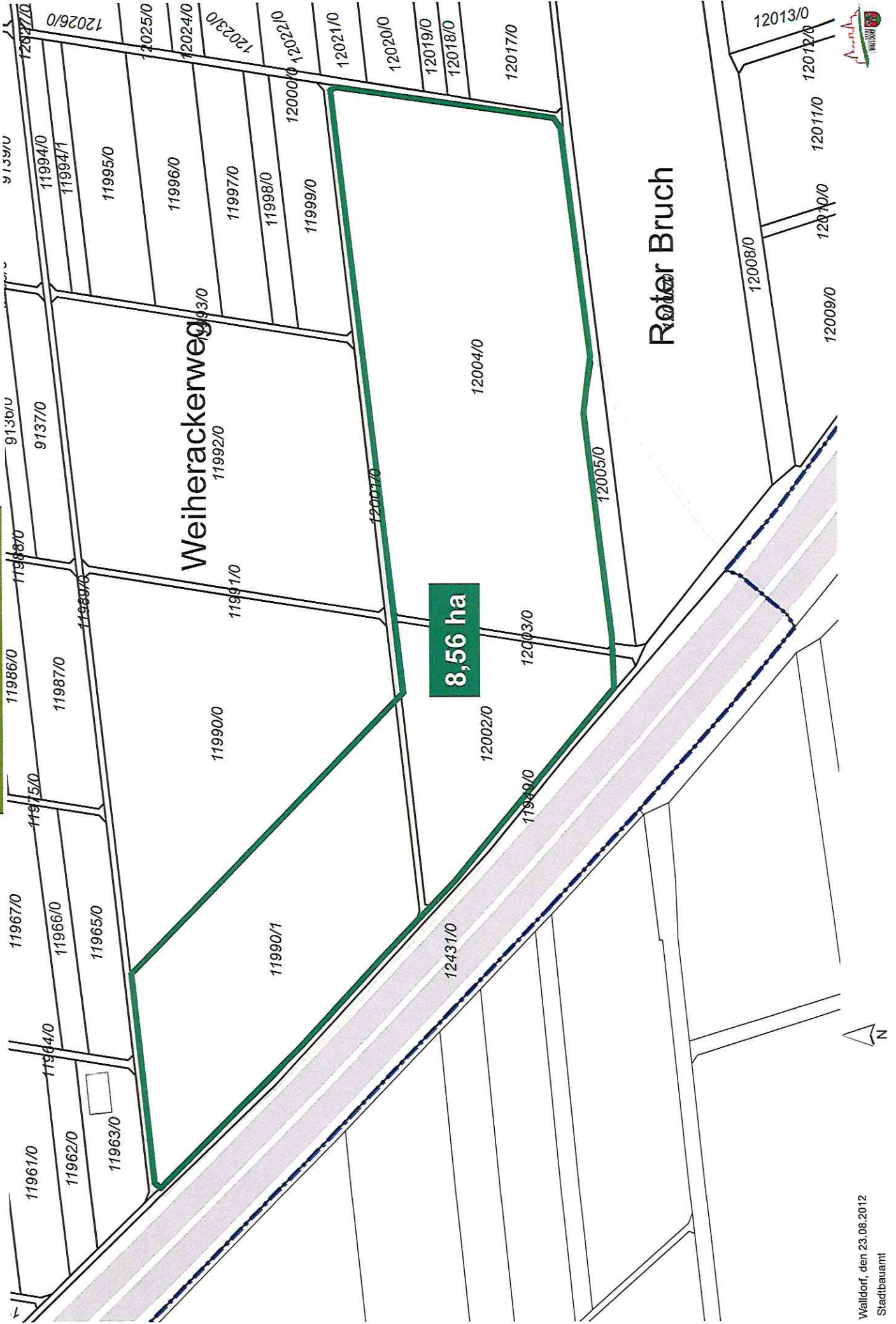

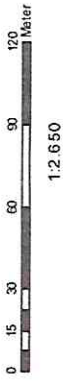
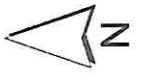
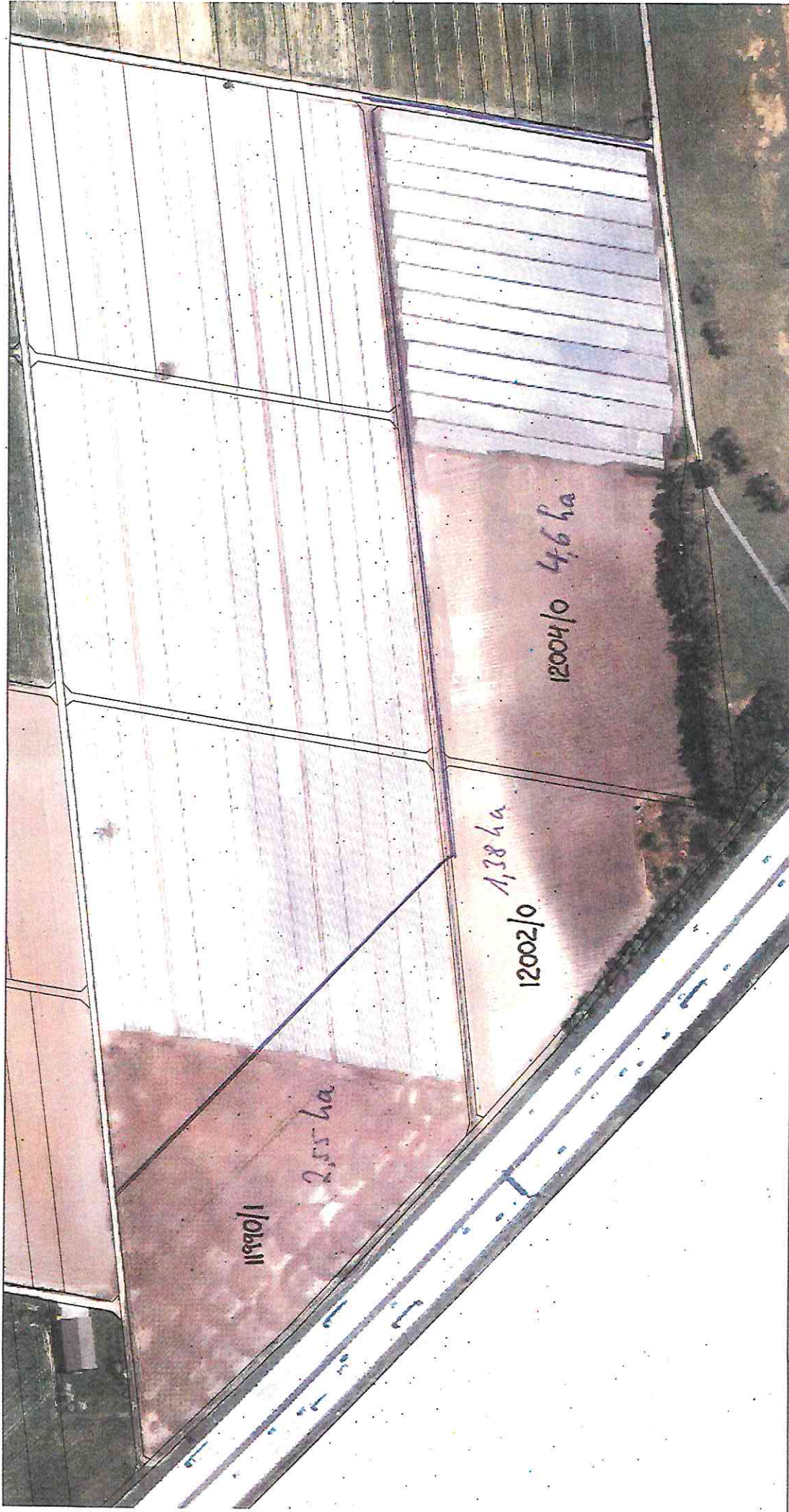

Webauskunft

Fachbereich: ---
Bearbeiter/-in: ---
Telefon: 062271 35-0

Stadtverwaltung Waildorf
Nuflocher Str. 45
69190 Waildorf

Waildorf, den 21.06.2012

- Nur für den internen Dienstgebrauch -

