Rhein-Neckar-Kreis
Stadt Walldorf

Geltungsbereich "Solarfeld am Nußlocher Bahnübergang"

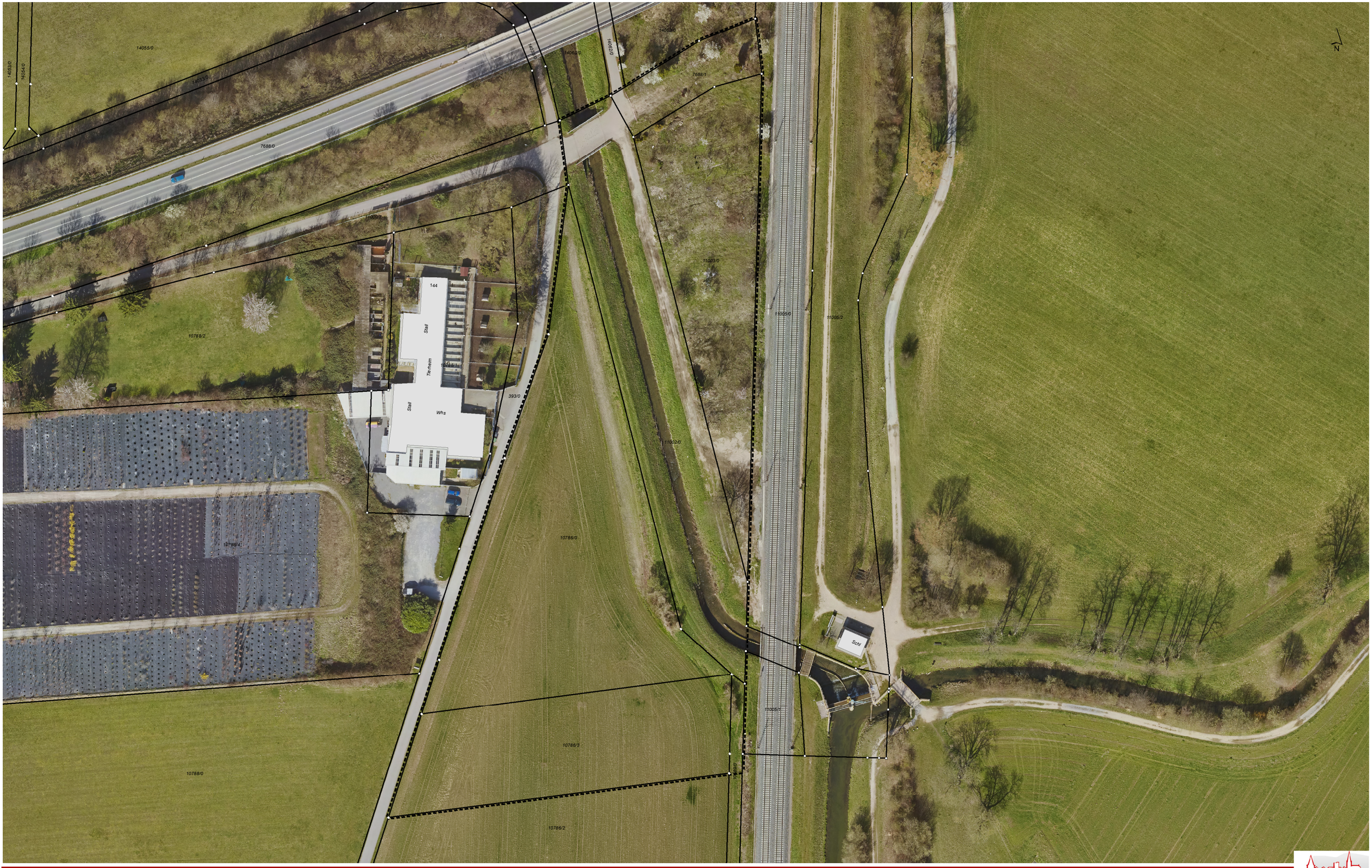

Walldorf, den 25.10.2022
Stadtbauamt

0 5 10 20 30 40 50 Meter

1:1.000

STADT WALLDORF