

LEGENDE Bestand

- Leuchte
- Fallrohr
- Lichtschaft
- Kellerfenster
- Treppe
- Hülse Weihnachtsbaum
- Einfahrt / Garage
- Eingang
- Zaun
- Mauer
- Bordstein / Absenker
- Bord / Fahrbahnrand
- Rinnenplatten 15 cm
- Rinnenplatten 30 cm
- MW Kontrollschacht
- Straßenablauf

LEGENDE Planung

- Asphaltdeckschicht (Fahrbahn)
- Deckensanierung (Fahrbahn)
- best. Pflasterfläche (Gehwege)
- Pflasterfläche (Gehwege)
- best. Pflasterfläche aufnehmen und wiederverlegen (Gehwege)
- Pflasterfläche (Parken)
- Baumstandort mit begehbarem Baumrost (1900x1900 m)
- Bemaßung
- Fahrbahnrand / Bord
- Rinnenplatte (RP 15x30 cm)
- Rundbord (RB 15x22 cm)
- Hochbord (HB 15x30 cm)
- Absenker (HB / RB)
- Niflux Sonderbord (18 cm)
- Bord 2-helliger Übergang (RB / Bus)
- Querungsanlagen (siehe Detailplan)
- Querungsstellen
- Fahrradablenkbügel
- Ausbauende
- Ausbauende Klärungsbedarf

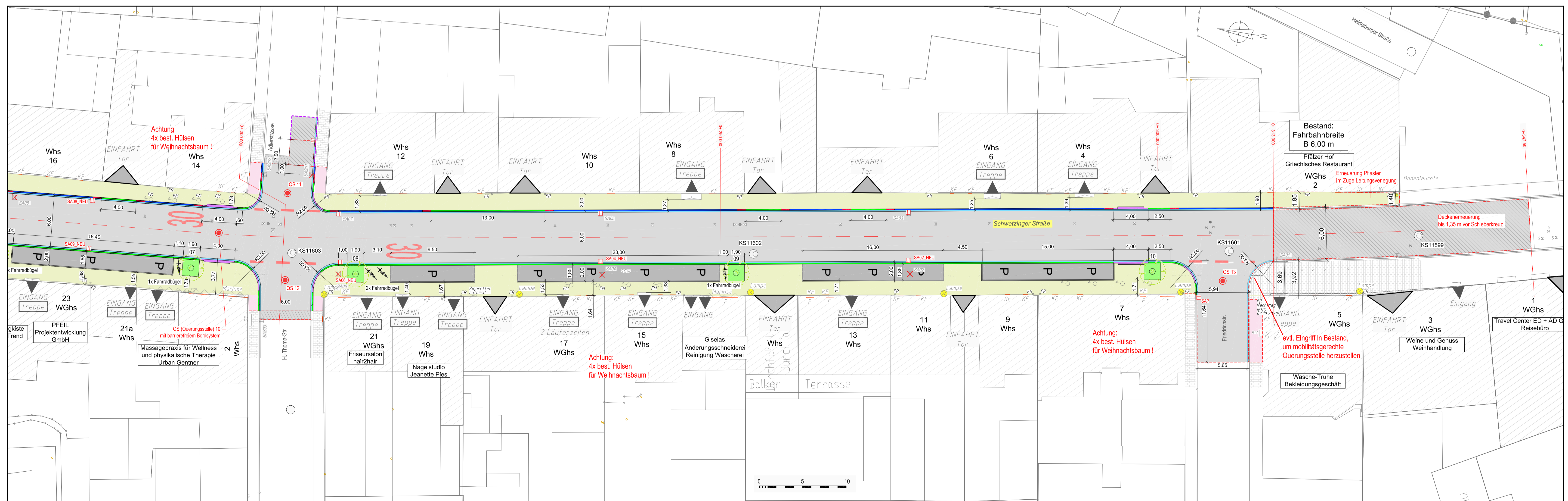

Parkplatzbilanzierung

gesichertes Parken: 17

10 Baumstandorte

16 Fahrradablenkbügel

Index	Art der Änderung	Datum / Name

A.KÖNIG
Ingenieurbüro für Bauwesen
Büro für Bauwesen
Dipl.-Ing. Arno König

Postfach:
Haydnstraße 16
69190 Walldorf

Projekt-Nr.: 01184
Fertigung

Telefon: 06227 / 64 03 08
Telefax: 06227 / 64 02 56
Info@arno-koenig.de
www.arno-koenig.de

EDV:
Projektorientiert

bearbeitet: 02.03.2021
gezeichnet: 02.03.2021
Datum: König
Zeichen: König

Bauherr: Stadt Walldorf - Nußlocher Str. 45, 69190 Walldorf

Anlage Nr.: 5.3

STADT WALLDORF

Planummer: 03-GEST-201

Planart: Entwurfsplanung

Maßstab: 1 : 200

Projekt: Sanierung Schwetzingen Straße 1. BA

Plan: Lageplan Gestaltung

geprüft: